# KOLEM PRYSKU

*Výlet v délce 13 km*

▶ Dolní Prysk ▶ Šenovský vrch ▶ koupaliště Prysk ▶ Ovčácký vrch ▶ Střední vrch ▶ Břidlické sedlo ▶ koupaliště Kamenický Šenov ▶ Dolní Prysk

Na okruh se vydáme od budovy obecního úřadu přes úbočí Šenovského vrchu ke koupališti v Horním Prysku. Vystoupáme na hřebenovou cestu do sedla Ovčáckého a Tetřevího vrchu a podél Středního vrchu pokračujeme do sedla Břidličného vrchu. Dále můžeme pokračovat přímo k Riedlově jeskyni, nebo si cestu prodloužit přes Břidličný vrch a vrátit se zpět do sedla. V závěrečné části se vracíme kolem koupaliště v Dolním Kamenickém Šenově zpět k obecnímu úřadu.

▶ **Břidličný vrch** - vrch nad údolím Kamenice, koncem zimy ledové krápníky a záclony, na úpatí pramen.

▶ **Střední vrch (Hranáč)** - holý výrazný vrch neovulkanického čediče s kruhovým výhledem. Výskyt kapradin a mechů.

▶ **Riedlova jeskyně** - významná členitá jeskyně dlouhá 50 m vzniklá těžbou písku někdy po roce 1914.

▶ **Šenovský vrch** - výrazný vrch v Benešovském středohoří z olivinického čediče. Na svazích kamenná moře, na úpatí podzemní prostory vzniklé těžbou pískovce.

▶ **Dolní Prysk** - část Prysku připomínaná roku 1382. Od první poloviny 18. století rozmach sklářství s vývozem do celé Evropy a Orientu. Roku 1907 založena sklárna Karla, dnes výroba pro bižuterii. Vedle sklářství pasířská výroba a výroba dřevěné vlny. U čp. 8 sloupovitá boží muka.

▶ **Horní Prysk** - součást Prysku připomínaná roku 1457, v 16. století postaveny dva mlýny. Po roce 1801 marné pokusy o hledání uhlí, jinak velký rozvoj sklářství a tkalcovna. Zejména po roce 1880 za J. Palmeho rozvoj obchodu se sklem. Roku 1903 postavena železnice s nádražím, dnes trať zrušena. Původně gotický kostel sv. Petra a Pavla se zvonicí, barokně přestavěl P.P.Columbani v letech 1718 až 21. Roku 1722 přistavěna márnice s reliéfem Madony. Zvonice podklenuta křížovou klenbou.

▶ **Francouzské doliny** - skalnaté rokliny nad Mlýny.

▶ **Pustý zámek** - nevýrazný hřbet v údolí Kamenice v Klíčské pahorkatině, dominantní těleso se svislou skalní stěnu znělce o výšce asi 55 metrů nad Kamenicí. Zde byla při stavbě silnice objevena sloupcovitá odlučnost v délce až 25 m a v roce 1956 byla vyhlášena rezervace. Skála a její úpatí bylo využito ke stavbě hradu Fredevald, od r. 1426 sídlo loupežného Mikeše Pancíře. Hrad byla snad zničen r. 1445 Lužičany. Dnes příkopy, zbytky zdiva, vyhlídka z nejvyššího bodu, kam byla stezka zřízena v letech 1888-90.

**INFORMACE**

**Turistické informační středisko**
T. G. Masaryka 46
473 01 **Nový Bor**
Tel., fax.: 487 726 815
infomunb@novy-bor.cz
www.novy-bor.cz

**Informační středisko**
Osvobození 470
471 14 **Kamenický Šenov**
Tel.:487 712 011
info@kamenicky-senov.cz
www.kamenicky-senov.cz

**Informační středisko**
Náměstí osvobození 63
471 54 **Cvikov**
Tel.: 487 75 12 02
mesto@cvikov.cz
www.cvikov.cz

**Informační středisko**
Prysk 17
471 15 **Prysk**
Tel.: 487 767 520
Ou.prysk@prysk.cz
www.prysk.cz

**PRŮVODCE**

**Liberecký kraj,**
freytag & berndt, 2002

**MAPY**

**Lužické hory 1:50 000,**
Geodézie ČS - Kompass č. 2049

**Českolipsko 1:25 000,**
Geodézie On Line


PŘESHRANIČNÍ PARTNERSTVÍ IC
Projekt je podpořen z Fondu malých projektů ITERREG IIIA prostřednictvím Euroregionu NISA a spolufinancován z ERDF
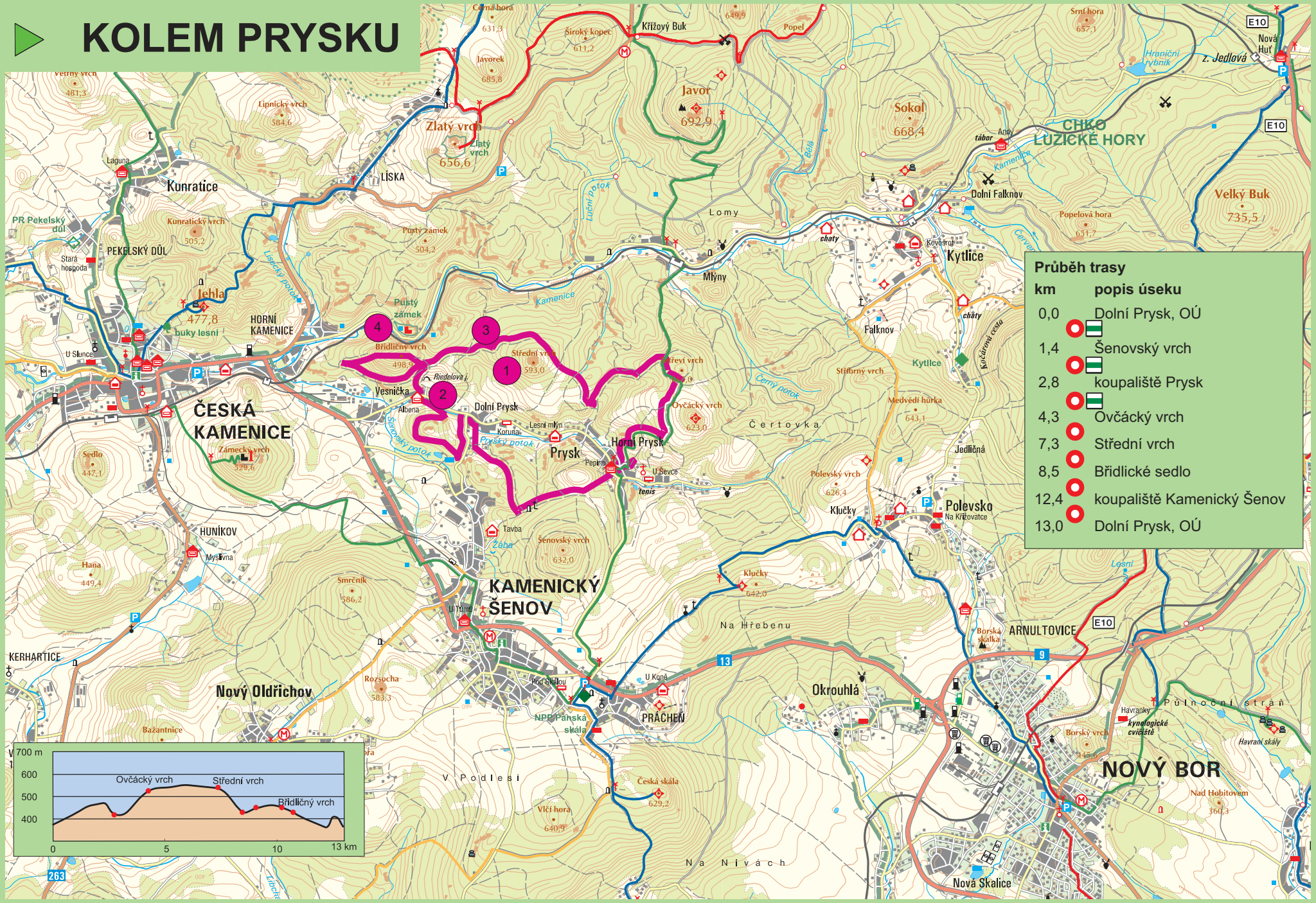
# KOLEM PRYSKU